

Sachunterricht in der Grundschule

Arbeitsblätter

von Katharina Stöckl-Bauer

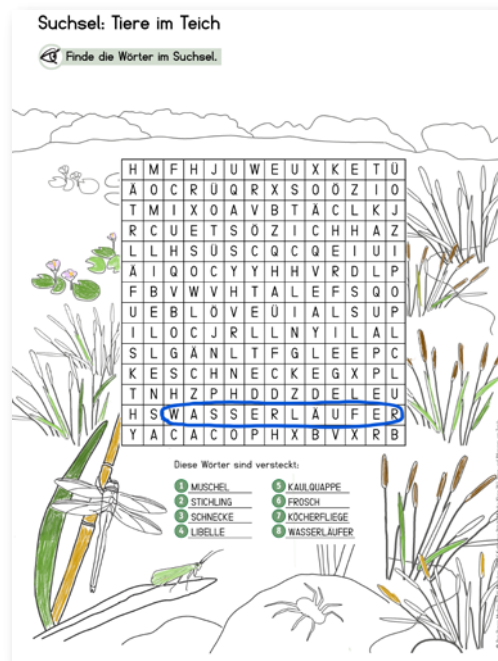







Illustration: Monika Klars

- Der Wolf
- Tiere und Pflanzen am Teich
- Wie lebt das Huhn?
- Tiere und Pflanzen in der Wiese

Das Wolfsrudel im Jahreslauf

 Schneide aus, ordne zu und klebe auf.
Klebe alles in die leeren Felder.

Winter	Frühling	Sommer	Herbst

Der Wolf und die Wölfin	
Die Wolfsmutter und die Welpen	
Die Welpen spielen.	
Der Jungwolf verlässt das Rudel.	





© Don Bosco Medien GmbH, München 2019 / Katharina Stückl, Monika Klars (Ill.). Der Wolf

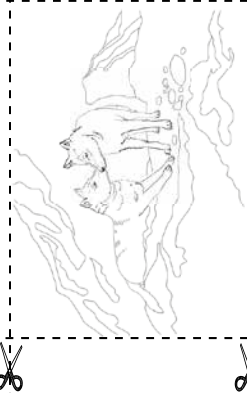

Das Wolfsrudel im Jahreslauf

 Schneide aus, ordne zu und klebe auf.
Klebe alles in die leeren Felder.

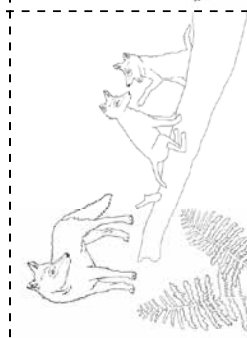
Winter	Frühling	Sommer	Herbst

<p>Es wird wärmer. Die Welpen entdecken den Wald.</p> 	<p>Der Jungwolf legt weite Strecken zurück. Er will eine eigene Familie gründen.</p> 	<p>Der Wolf hat eine Partnerin gefunden. Sie erkunden ihr Revier.</p> 	<p>Die Welpen kommen in einer Wurfhöhle zur Welt.</p> 
---	--	--	---

© Don Bosco Medien GmbH, München 2019 / Katharina Stückl, Monika Klars (Ill.). Der Wolf



Tiere und Pflanzen am Teich



Hier haben sich zwei Tiere aus dem Teich versteckt. Male alle \triangle rot und alle \square blau an. Wie heißen die Tiere? Trage die Namen in die Felder unten ein.

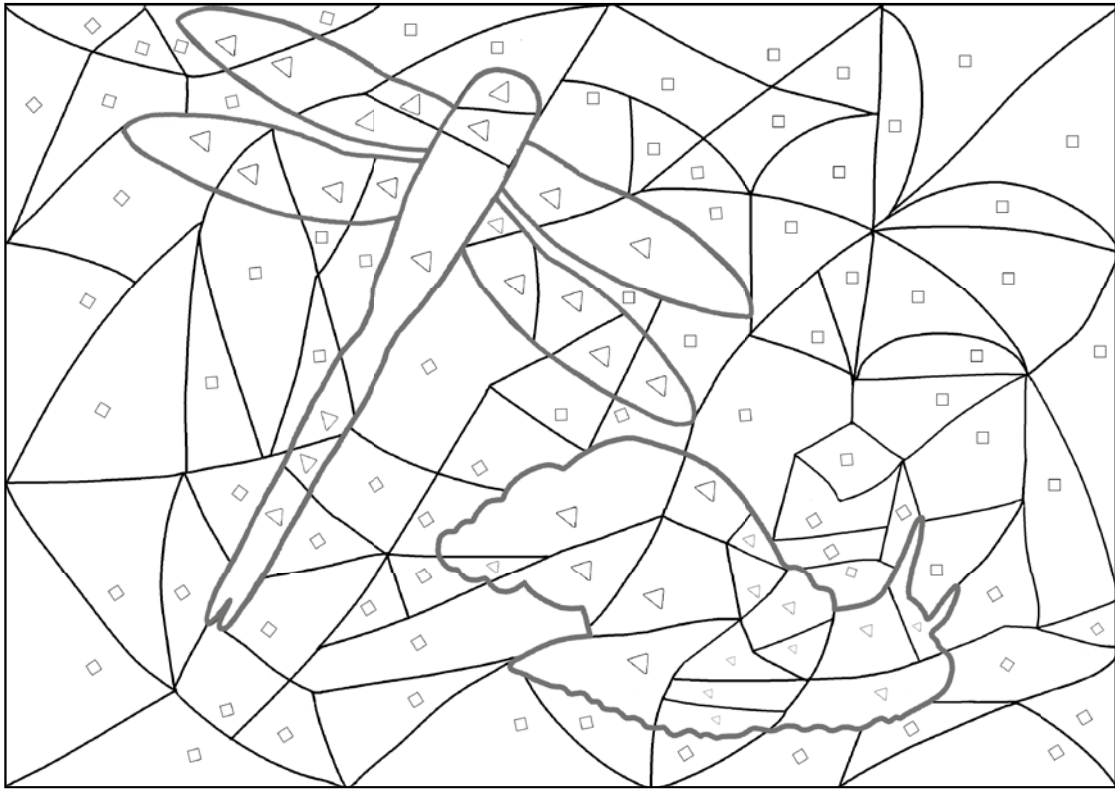

Lösungswörter:

© Don Bosco Medien GmbH, München 2019 / Katharina Stückl, Monika Klars (Ill.): Tiere und Pflanzen am Teich

Suchsel: Tiere im Teich

 Finde die Wörter im Suchsel.

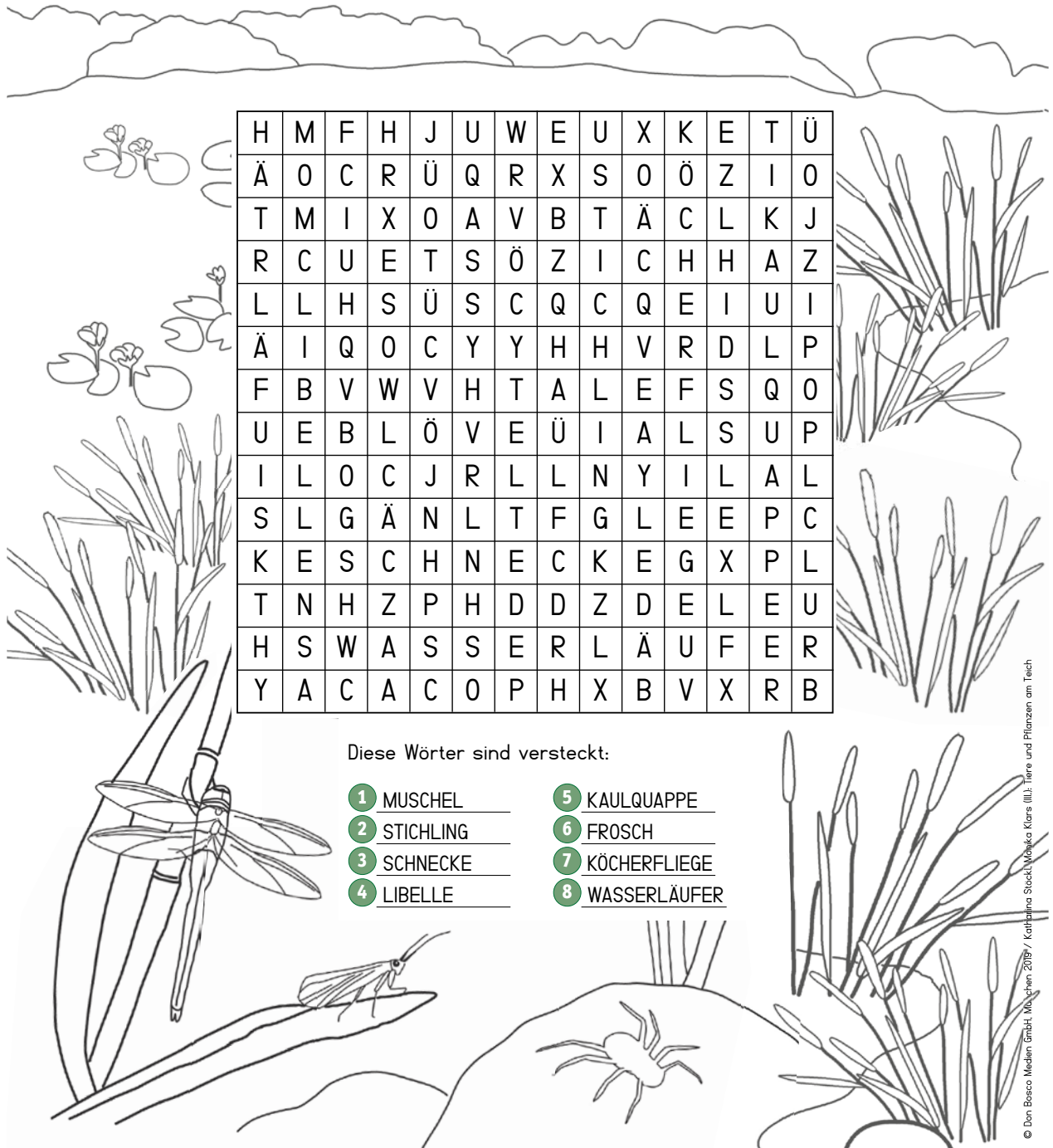

Diese Wörter sind versteckt:

- 1 MUSCHEL
- 5 KAULQUAPPE
- 2 STICHLING
- 6 FROSCH
- 3 SCHNECKE
- 7 KÖCHERFLIEGE
- 4 LIBELLE
- 8 WASSERLÄUFER

© Don Bosco Medien GmbH, München 2019 / Katharina Stock, Monika Klars (Ill.): Tiere und Pflanzen am Teich

Der Körperbau des Huhns

 Schreibe die folgenden Begriffe an die Körperteile des Huhns!

Kamm	Krallen	Auge	Flügel	Schnabel	Schwanzfedern
------	---------	------	--------	----------	---------------

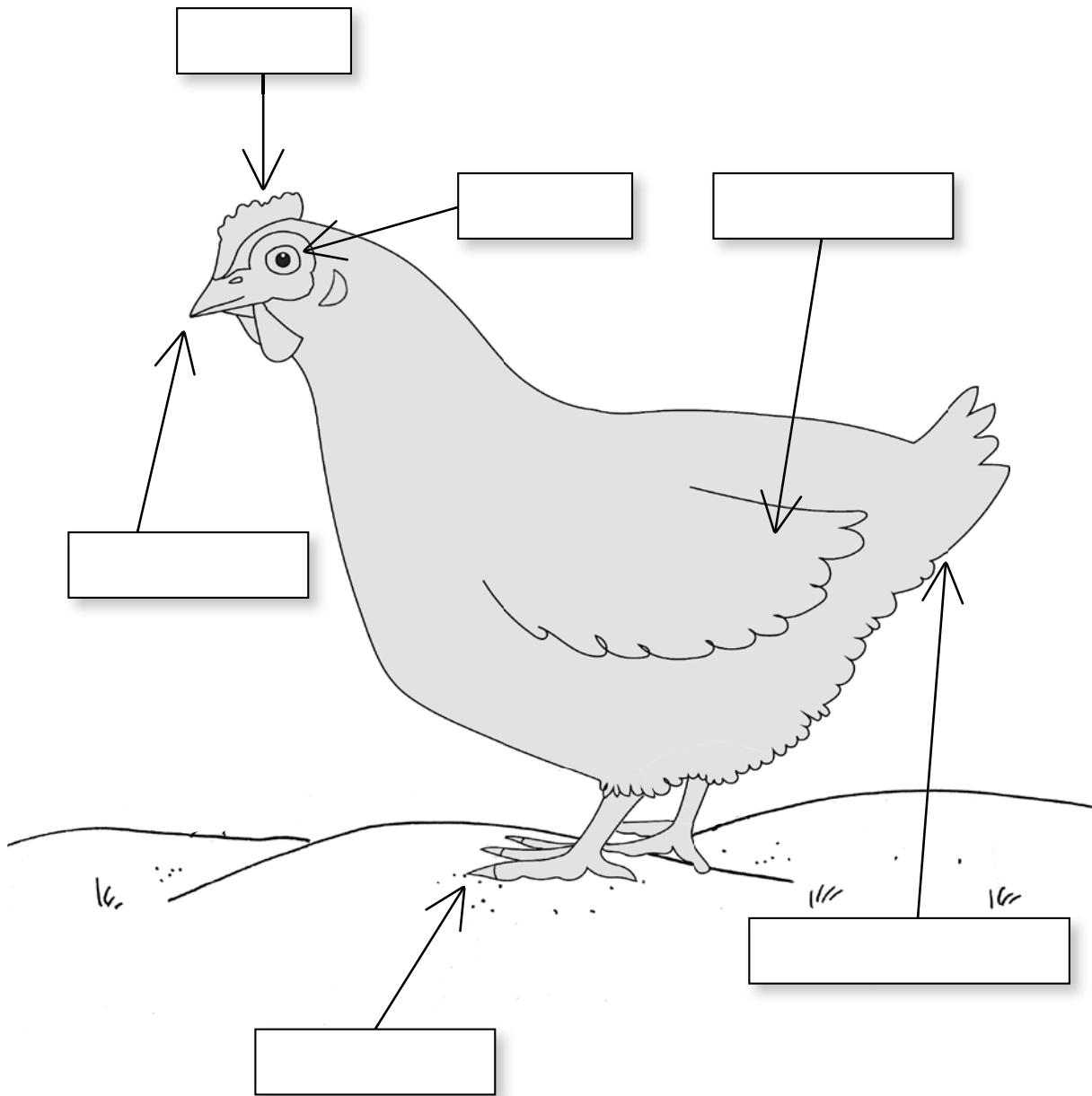

© 2020 Don Bosco Medien GmbH München. Aus: Katharina Stückl, Monika Klars (Ill.): Arbeitsmaterial Grundschule, Sachunterricht. Wie lebt das Huhn?

Hühnerpuzzle

 Schneide aus und setze richtig zusammen.



© 2020 Don Bosco Medien GmbH München. Aus: Katharina Stückl, Monika Klars (Ill.): Arbeitsmaterial Grundschule, Sachunterricht. Wie lebt das Huhn?

Tiere und Pflanzen auf der Wiese



Male alle Felder mit □ schwarz/grau, die Felder mit ☆ hellgelb, die Felder mit △ blau und die Felder mit X rot aus.

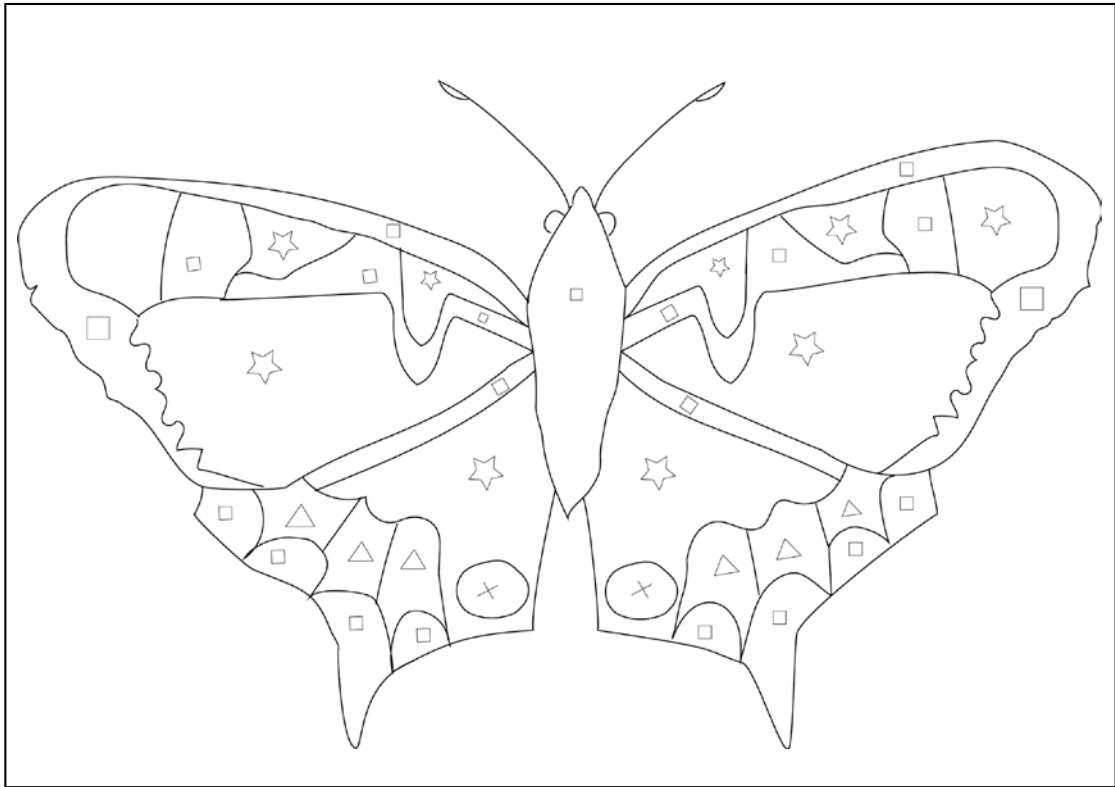

Wie heißt das Tier? Trage den Namen unten ein.

Lösungswort:

© 2020 Don Bosco Medien GmbH München. Aus: Katharina Stückl, Monika Klars (Ill.): Arbeitsmaterial Grundschule, Sachunterricht, Tiere und Pflanzen auf der Wiese.

Wie verhalte ich mich richtig an der Wiese?



Schau dir die Bilder genau an. Wie verhält man sich an der Wiese richtig?
Male die Bilder mit den richtigen Lösungen bunt aus.



© 2020 Don Bosco Medien GmbH, München. Aus: Katharina Stückl, Monika Klars (Ill.). Arbeitsmaterial Grundschule, Sachunterricht, Tiere und Pflanzen auf der Wiese.

Zusammen Daheim

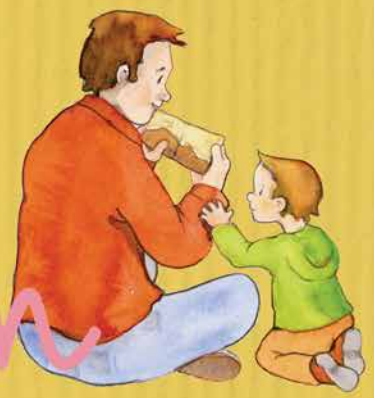

Arbeitsmaterial



ISBN 978-3-7698-2445-2
Katharina Stöckl-Bauer: Der Wolf



ISBN: 978-3-7698-2461-2
Katharina Stöckl-Bauer: Tiere und Pflanzen am Teich



ISBN: 978-3-7698-2460-5
Katharina Stöckl-Bauer: Wie lebt das Huhn?



ISBN: 978-3-7698-2461-2
Katharina Stöckl-Bauer: Tiere und Pflanzen in der Wiese

Kamishibai-Bildkartensets



EAN: 426017951 572 9
Katharina Stöckl-Bauer: Der Wolf



EAN: 426017951 635 1
Katharina Stöckl-Bauer: Tiere und Pflanzen am Teich



EAN: 426017951 634 4
Katharina Stöckl-Bauer: Wie lebt das Huhn?



EAN: 426017951 635 1
Katharina Stöckl-Bauer: Tiere und Pflanzen in der Wiese

Besuchen Sie uns in den sozialen Netzwerken!

 www.facebook.com/donbosco.verlag

 www.pinterest.com/donboscomediten

 www.youtube.com/donboscomediten

 www.instagram.com/donboscomediten

www.donbosco-medien.de

**DON
BOSCO**