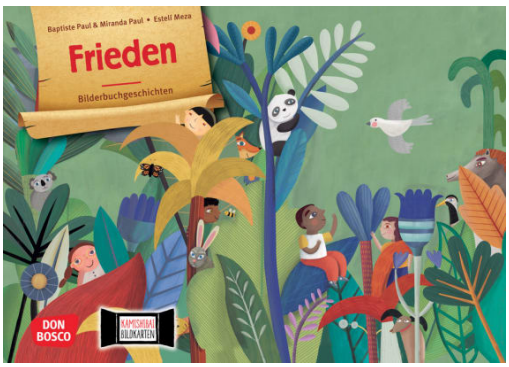

29,7 x 42,0, 15 Seiten, Kamishibai Bildkarten, DIN A3, 15 Bildkarten, einseitig bedruckt, auf festem 300g-Karton, farbig illustriert, inkl. Textvorlage
EAN: 4260694920879
€ 20,00 (D) / € 20,60 (A) / sFr 24,00 (CH)

Estelí Meza, Baptiste Paul, Miranda Paul

Frieden. Kamishibai Bildkartenset

Entdecken - Erzählen - Begreifen: Bilderbuchgeschichten

Gute Taten für den Frieden: Eine Kamishibai-Geschichte über Mitgefühl und Freundlichkeit

Frieden ist so viel mehr als das Ende eines Krieges. Es ist die Größe, sich nach einem Streit zu vertragen und den anderen so zu nehmen, wie er ist. Es beginnt schon im Kleinen und kann doch Großes bewirken: Ein nettes „Hallo“, ein offenes Lächeln oder eine herzliche Umarmung sind echte Friedenssymbole. In Miranda und Baptiste Pauls Erzählung erfahren Kinder ab 4 Jahren, dass bereits Rücksicht nehmen und der respektvolle Umgang miteinander friedensstiftend sind. So kann jedes Kind für ein besseres Miteinander sorgen und Streit friedlich beilegen!

- Die beliebte Bilderbuchgeschichte auf 15 DIN-A3 Karten
- Mit Textvorlage und Ideen für Gesprächsanlässe: Was bedeutet Frieden?
- Kraftvoll und fröhlich illustriert von Estelí Meza
- Altersgerechte Friedenserziehung in Kindergarten, Grund- und Förderschule
- Perfekt als pädagogisches Angebot oder als Material für den Ethik-Unterricht
- Anderen helfen: Stärkt die emotionalen und sozialen Kompetenzen von Kindern

Frieden auf der Welt: Eine Bildergeschichte für das Kamishibai

Mit dem Erzähltheater, bei dem die Bildkarten in einen Rahmen gesteckt und beim Erzählen nacheinander herausgezogen werden, werden die vielfältigen Aspekte des Bilderbuchs „Frieden“ für Kita-Kinder und Schüler greifbar. Während einer Vorlesestunde haben Sie die Kinder immer im Blick. So können Sie jederzeit auf Gesten, Gefühle und Verständnisfragen bei diesem berührenden Thema reagieren.

Mit dieser Kamishibai-Geschichte geben Sie den Kindern Werte wie Freundlichkeit und Rücksichtnahme mit auf den Weg und finden eine positive Grundlage, um über Frieden und die Kriege auf der Welt zu sprechen.

Empfohlenes Alter: 4 bis 99 Jahre



Estelí Meza

Estelí Meza wurde in Mexiko-Stadt geboren wo sie auch heute noch lebt. Sie studierte Design und Visuelle Kommunikation mit Schwerpunkt Illustration an der Nationalen Autonomen Universität Mexiko. 2018 wurde sie mit dem A la Orilla del Viento ausgezeichnet, dem wichtigsten Bilderbuchpreis Mexikos.



Baptiste Paul

Baptiste Paul ist in Saint Lucia in der Karibik aufgewachsen. Er schreibt Kinderbücher und lässt sich dabei von seiner Kindheit inspirieren. Neben eigenen Buchprojekten schreibt er auch Bücher zusammen mit seiner Frau, der bekannten amerikanischen Kinderbuchautorin Miranda Paul. Heute lebt Paul mit seiner Familie in Wisconsin (USA).



Miranda Paul

Miranda Paul ist in Wisconsin (USA), aufgewachsen, wo sie mit ihrer Familie auch heute noch lebt. Sie hat bereits mehr als ein Dutzend Bücher für Kinder geschrieben, einige zusammen mit ihrem Mann Baptiste, und wurde mehrfach international ausgezeichnet. Sie ist Gründungsmitglied der Organisation "We Need Diverse Books".

Bezugsmöglichkeiten

Alle Titel von Don Bosco Medien erhalten Sie in Ihrer Buchhandlung, im Onlinehandel oder direkt auf donbosco-medien.de. Telefonische Bestellannahme: + 49 / 89 / 4 80 08 – 3 30 (Mo. – Fr.: 9:00 bis 18:30 Uhr und Sa. 9:00 bis 13:00 Uhr). Fordern Sie unseren aktuellen Katalog an.

Presse

Coverabbildungen, Autorenfotos, weiterführende Produkt- und Autoreninformationen, Kontakt zu Autoren und Rezensionsexemplare fordern Sie bitte hier an:

Don Bosco Pädagogik
Melanie Buschkühl
buschkuehl@donbosco-medien.de
Tel. +49 / 89 / 4 80 08 - 351

Don Bosco Kinderbuch
Pia Gsellmann
gsellmann@donbosco-medien.de
Tel. +49 / 89 / 4 80 08 - 334

Lizenzen und Foreign Rights

Abdruckgenehmigungen richten Sie bitte an: rechte@donbosco-medien.de

Inlandslizenzanfragen und Foreign Rights richten Sie bitte an: rights@donbosco-medien.de

Wiederverkäufer

Verlagsauslieferungen

D: AZB Auslieferungszentrum Bercker, mireille.spenrath@azb.de, Tel. 0 28 32 / 9 29 -2 91

A: AZB Auslieferungszentrum Bercker, mireille.spenrath@azb.de, Tel. + 49 28 32 / 9 29 -2 91

CH: Balmer Bücherdienst AG, info@balmer-bd.ch, Tel. 055 / 4 18 89 89

Innendienst

Für Coverabbildungen, Titeldatensätze, Konditionen, Kontakt zum Außendienst, Büchertische und Veranstaltungen nehmen Sie bitte Kontakt auf mit:

vertrieb@donbosco-medien.de, Tel. +49 / 89 / 4 80 08 - 3 45